Tutorial

Ministerio del Poder Popular para la Educación
FUNDABIT

fundabit
Nueva Esparta

Edita imágenes y fotografías en:

GIMP

Programa de manipulación de imágenes de GNU

Fundación Bolivariana de Informática y Telemática (FUNDABIT)
Estado Nueva Esparta

GIMP

Es un potente programa de edición de imágenes con muchas opciones y herramientas.

En esta aplicación se pueden realizar todo tipo de tareas de manipulación de imágenes, incluyendo retoque fotográfico, composición y creación de imágenes.

Tutorial

Instalación de GIMP

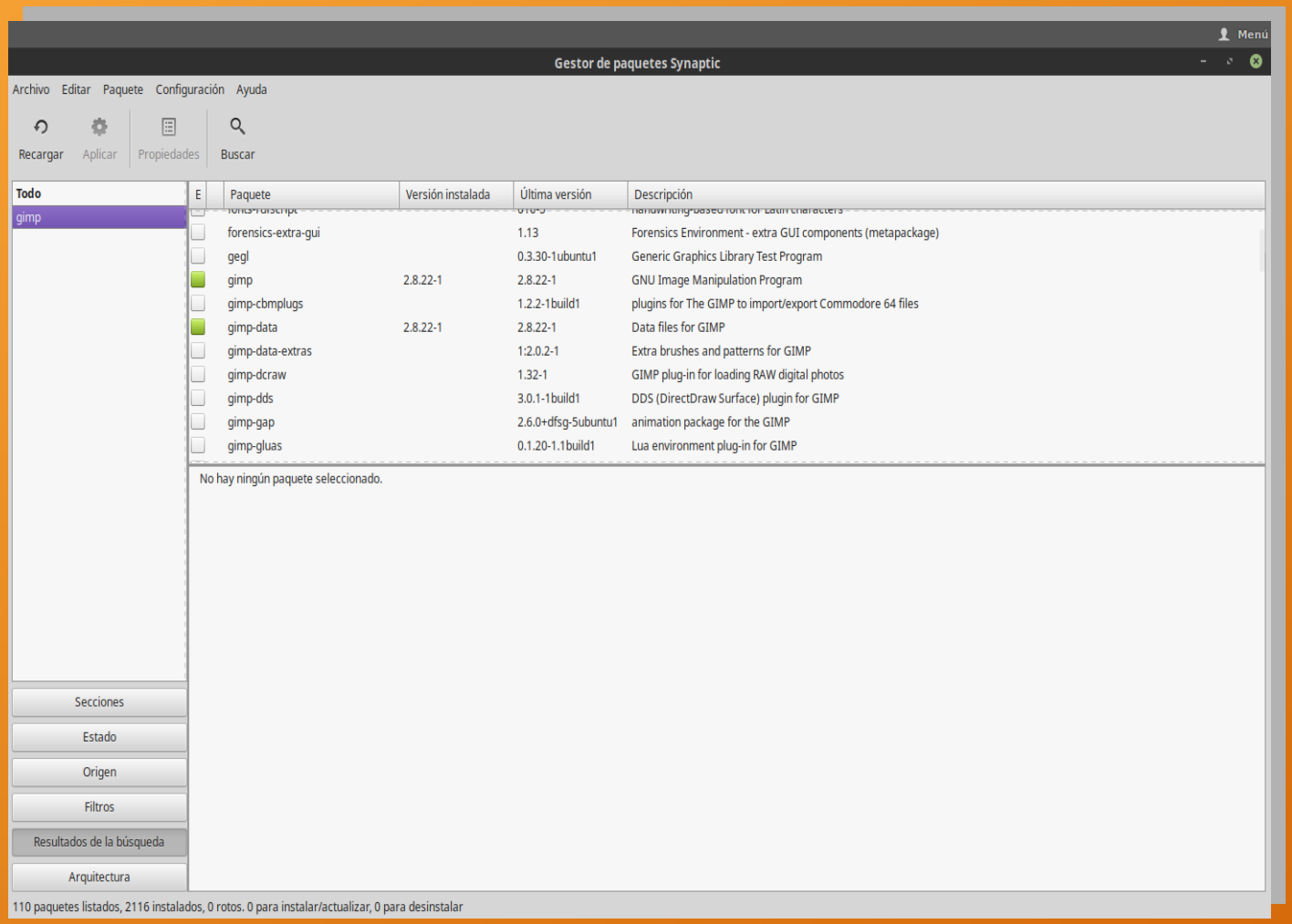

Desde el Gestor de paquetes Synaptic de tu Canaimita puedes descargar e instalar el programa.

Menú Principal

Cuando abrimos GIMP por primera vez se abre en modo multiventana de manera predeterminada, allí podrás visualizar la Barra de Menú principal y la Ventana de imágenes, Cajas de herramientas y de Capas – Pinceles.

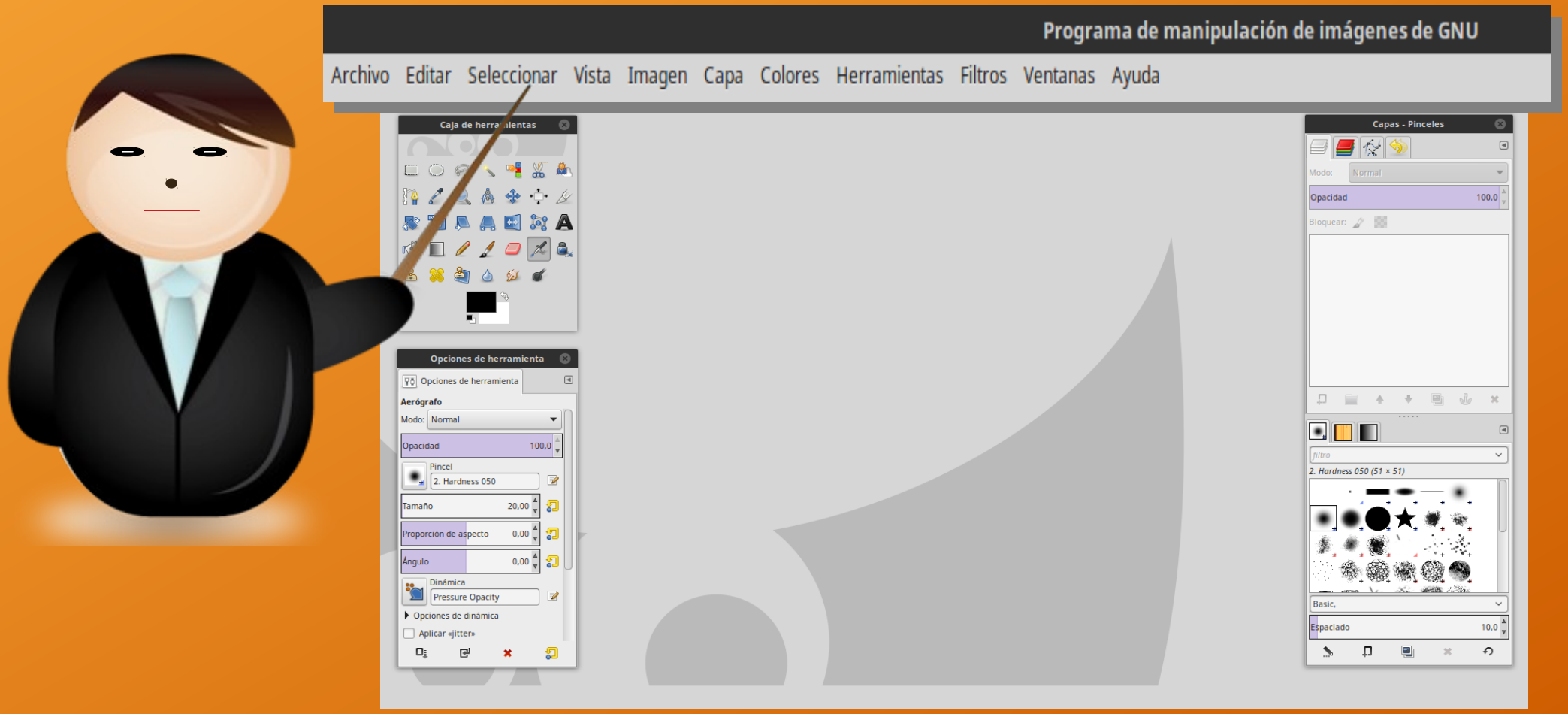

Tutorial

Conociendo la estructura básica de GIMP

1) Ventana de Imagen

Es el área de trabajo principal en el que se desarrollan las tareas y en el interior del área se muestra la imagen activa que se va a editar.

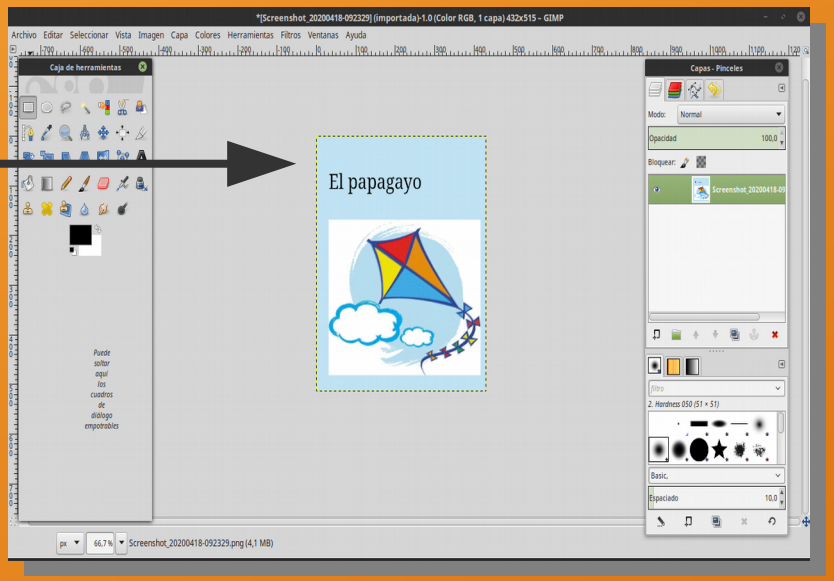

2) Caja de herramientas

Se muestra un surtido de herramientas, tales como: selección, pintura, relleno, escalado, texto, transformación, color, recorte, entre otras.

3) Capas – Pinceles

Empotrable de capas, canales, rutas y deshacer. El empotrable de pinceles, patrones y degradados en la parte superior.

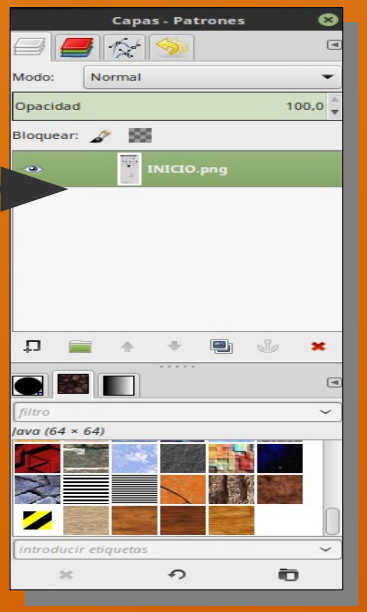

Tutorial

Comencemos…

¿Cómo recortar una imagen y crearla con áreas transparentes?

Paso 1:

Seleccionar "ARCHIVO" – "ABRIR", ubicamos la imagen a editar.

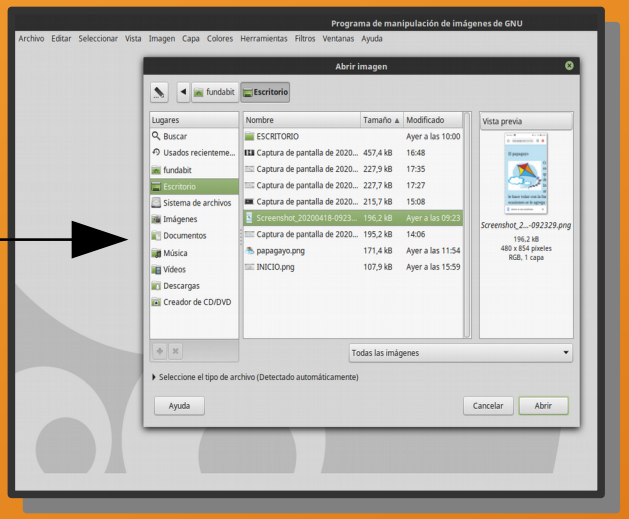

Paso 2:

En la caja de herramientas seleccionar "HERRAMIENTA DE SELECCIÓN DE RECTÁNGULOS", haz clic en la imagen y recortar a la selección deseada.

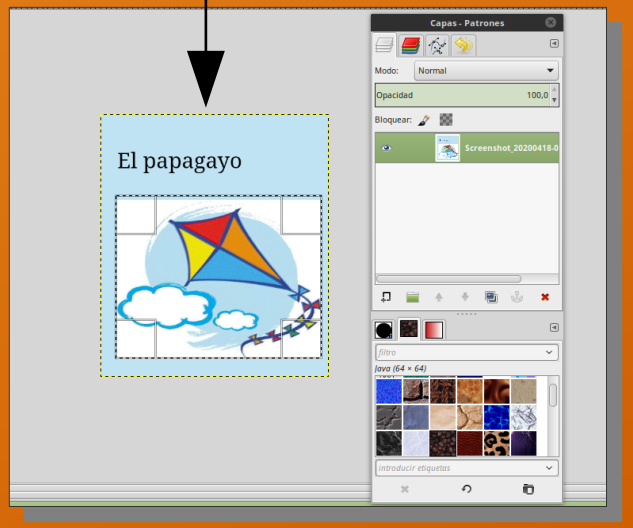

Paso 3:

En la caja de herramientas haga clic en selección difusa, en el menú "CAPA"– "TRANSPARENCIA" – "COLOR A ALFA", Aceptar.

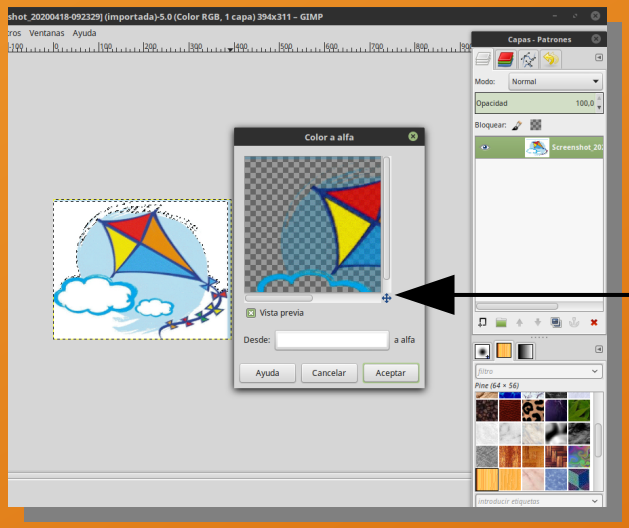

Tutorial

¿Cómo guardar la imagen?

Paso 1:
Seleccionar en la barra de menú " ARCHIVO " ---- " EXPORTAR COMO".

Paso 2:
Seleccionar la ubicación donde se desea guardar la imagen editada.

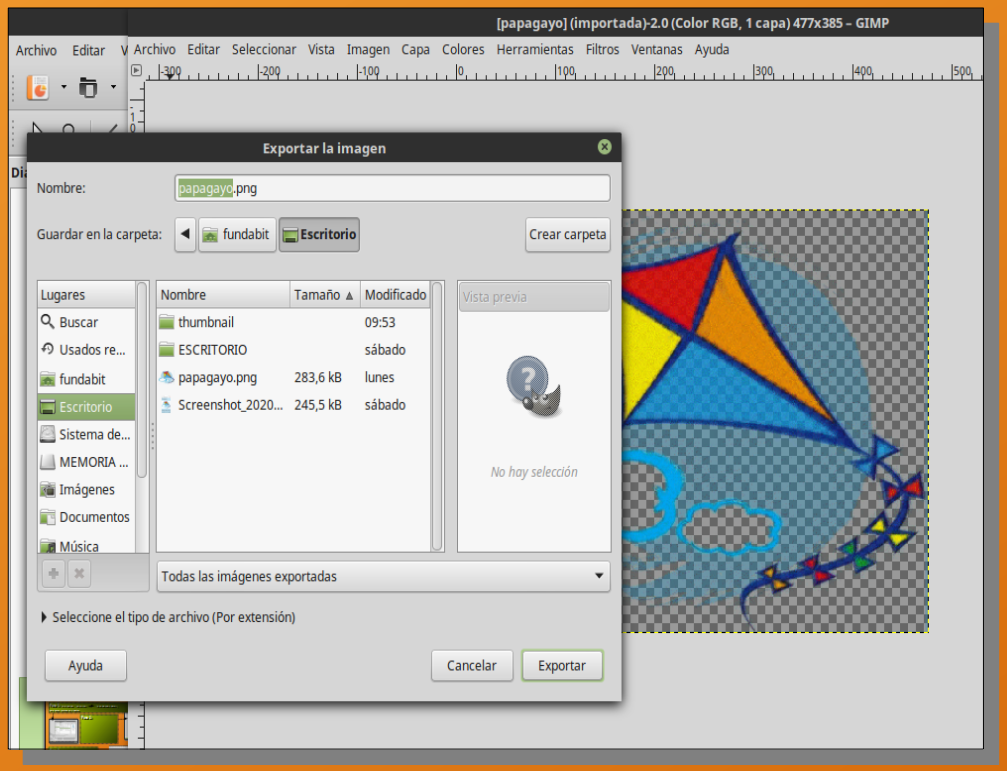

Paso 3:
Escribimos el nombre que le queremos dar a la imagen con la extensión (.png) y hacemos clic en EXPORTAR.

Listo..... imagen guardada.

Tutorial

Manos a la Obra con GIMP

Créditos:

Tutor CBIT: Yolcar Armado

Tutora CBIT: Desiré Velásquez

CBIT San Pedro de Coche

Coordinación Regional Fundabit Nueva Esparta